

# 今年度もハイブリッド開催！

(来館+オンライン配信)



# 教員のための博物館の日2023



授業に役立つ内容を盛り込んだ先生のための特別プログラム！

2023年7月25日(火)  
～28日(金) 9:00-17:00 ※最終入館は16:30まで

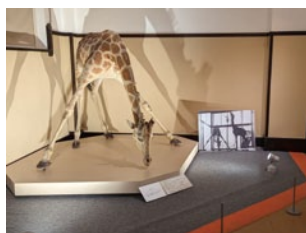
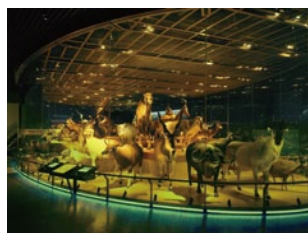

会場 国立科学博物館 他 近隣施設  
対象 教員 他 教育関係者 博物館関係者 教員志望の大学生など  
参加費 無料  
特典 国立科学博物館の常設展・企画展無料見学  
ミュージアムショップ10%OFF 近隣施設の無料見学



申込受付 本プログラムは**事前申込み制**です   
事前にお申込みの上、当日、受付（国立科学博物館に設置）にて  
身分証をご提示ください



その他、詳しい内容等は裏面やホームページをご覧ください

主催：国立科学博物館  
共催：公益財団法人日本博物館協会  
後援：文部科学省  
協賛：一般財団法人全国科学博物館振興財団  
協力：東京国立博物館、国立西洋美術館、東京都美術館、東京動物園協会、国立国会図書館国際子ども図書館、上野の森美術館、台東区芸術文化財団、東洋文庫ミュージアム、文京区立森鷗外記念館

ご注意

○オンライン配信は Youtube にて、期間を定めて限定公開する予定です。  
○プログラムの内容・時間等は予告なく変更となる場合もありますのでご了承ください。  
○他のお客様のご迷惑になる行為はご遠慮下さい。

 国立科学博物館  
National Museum of Nature and Science

2023.5.31 版

# 教員のための博物館の日2023

7月25日(火)～28日(金)



※「教員のための博物館の日」受付(総合案内前)にてお渡しする、「教員のための博物館の日ステッカー」を各所でご提示下さい。

- 自由参加制…自由にご参加いただけます。
- ▶ Youtubeにて期間を定めて限定公開する予定です。
- 定員制…申込み時に希望の有無を伺い、希望者が定員を超えた場合には抽選を行います。

● 「教員のための博物館の日」に関する講演 ▶ **オンライン配信**  
本プログラムの意義や事例などの講演を事前にオンライン配信いたします。

● **かはく&近隣協力施設おすすめ紹介** (開館中、自由見学) **地球館3階 講義室**  
かはくや近隣協力施設のブースを開設し、校外学習等での活用方法をご紹介します。

● **常設展・企画展無料見学** **日本館・地球館 常設展示室、日本館 企画展示室**  
かはくのすべての常設展と企画展が見学いただけます。

● **ミュージアムショップ 10%OFF** **日本館 B1 階 ミュージアムショップ**  
国立科学博物館ミュージアムショップにて10%OFFにてご購入いただけます。 ※書籍等一部対象外有

● **近隣施設無料見学** **近隣各施設**  
はじめに国立科学博物館での受付が必要です。各館で「教員の日ステッカー」をご提示ください。  
各施設ごとに休館日や開館時間等が異なります。詳細は、各施設のホームページ等でご確認ください。

- ・ 東京国立博物館 総合文化展
- ・ 東京都美術館 企画展『うえののそこから「はじまり、はじまり」荒木珠奈 展』
- ・ 恩賜上野動物園
- ・ 国立西洋美術館 常設展
- ・ 国立国会図書館国際子ども図書館
- ・ 台東区芸術文化財団の各施設(朝倉彫塑館、一葉記念館、旧東京音楽学校奏楽堂、書道博物館)の見学
- ・ 東洋文庫ミュージアム 企画展『東洋の医・健・美』
- ・ 文京区立森鷗外記念館 コレクション展『生誕120年 森茉莉 ～幸福な日々、書くという幸福～』



国立科学博物館 企画展  
「科博の標本・資料でたどる  
日本の哺乳類学の軌跡」  
会期：～2023.8.16(水)

7月28日(金)

9:00 10:00 11:00 12:00 13:00 14:00 15:00 16:00 17:00

● **研究者による講演会** ▶  
企画展監修者(動物研究部 川田 伸一郎 研究主幹)による講演会を実施します。 ※ご家族の同伴不可  
講演会の内容は後日オンライン配信予定です。  
会場：日本館 2 階 講堂  
定員：各回100名

①10:00-10:50

②13:00-13:50



● **学校連携事業紹介&かはくスクールプログラム体験**  
かはくの学校連携事業について紹介し、学校団体向けプログラムを実演します。  
※ご家族の同伴不可  
会場：地球館 3 階 実験実習室  
定員：各回40名



①11:30-12:30  
「骨ほねウォッチング」

②14:30-15:30  
「かはくたんけん!」&  
「博物館のお仕事インタビュー」

● **近隣協力施設おすすめ解説**  
各施設のブースにて、それぞれの担当が校外学習等での活用方法をご紹介します。  
会場：地球館 3 階 講義室  
定員：なし(出入り自由)

①11:00-12:00

②14:00-15:00



※画像はイメージです。

## お申込みフォーム

お申込みは下記 QR コードからお願いします。



定員制プログラムを希望される場合は  
**2023年7月10日(月)正午まで**にお申込み下さい。  
※上記以降のお申込みは自由参加制プログラムのみ受け付けとなります。  
※フォームは外部のサービスを使用しています。

「教員のための博物館の日」お問い合わせ先

国立科学博物館  
事業推進部 学習課 学校連携担当  
〒110-8718 東京都台東区上野公園 7-20  
TEL：03-3822-0111 (代表)



国立科学博物館